

INFORME VENTA AL PÚBLICO DE COMBUSTIBLES

NOVIEMBRE 2024



Ventas por **PRODUCTO**



Ventas por **EMPRESA**



Ventas por **PROVINCIA**



Resumen **MENSUAL**

[Surtidores.com.ar](https://surtidores.com.ar)



Comparativo ventas interanuales 2023-2024

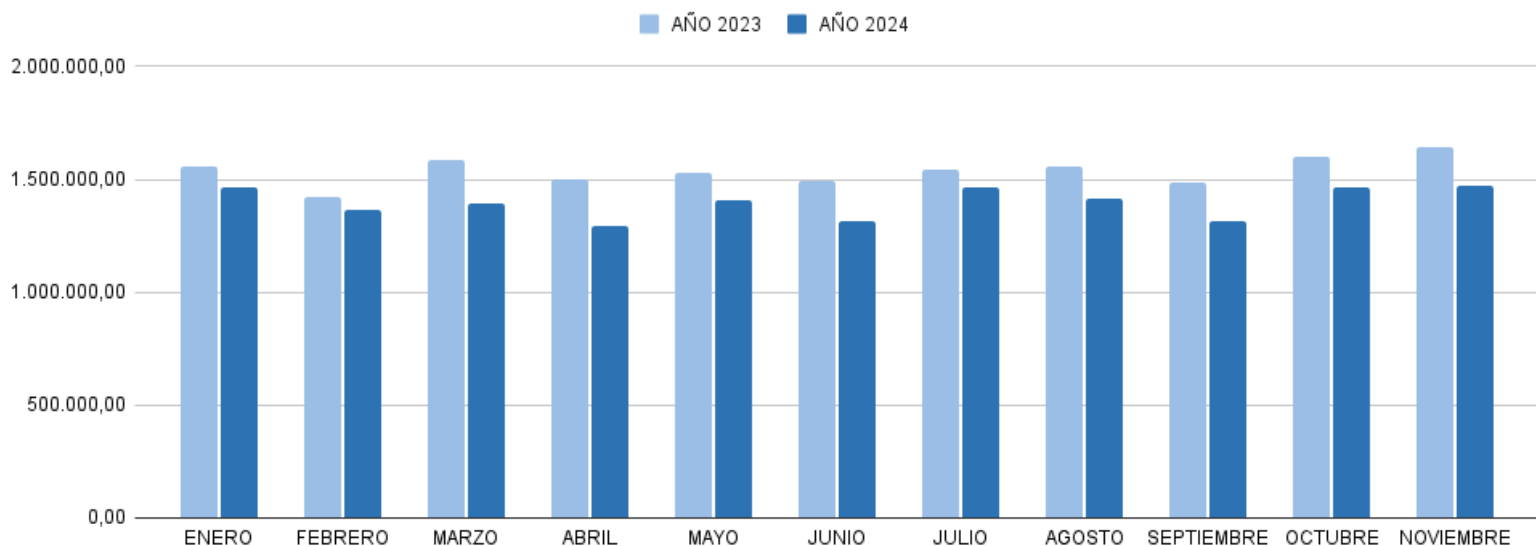

La demanda de combustibles interanual al público en noviembre volvió a ser menor a la del mismo mes del año anterior, siguiendo la tendencia de los últimos once meses. Esta vez la baja fue del 10,49 por ciento interanual. Más pronunciada que la de octubre, la cual había sido del 8,8 por ciento.

Como dato relevante, vale destacar que el comparativo intermensual por segundo mes consecutivo fue positivo para el sector, **con un incremento en las ventas del 3,9 por ciento.**

18 provincias y CABA vieron un crecimiento en el consumo de combustibles, siendo Tierra del Fuego la más beneficiada con un crecimiento intermensual del 11,56 por ciento y Tucumán la más perjudicada con una baja del consumo de 5,29 por ciento.

Noviembre intermensual 3,9%

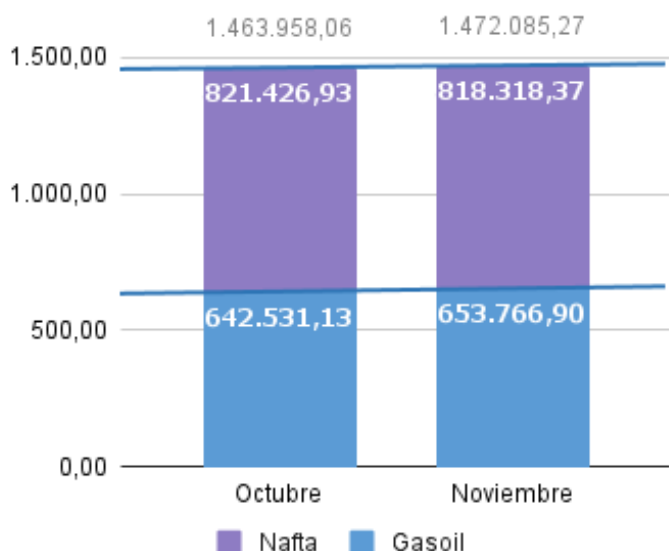

Noviembre interanual -10,49%

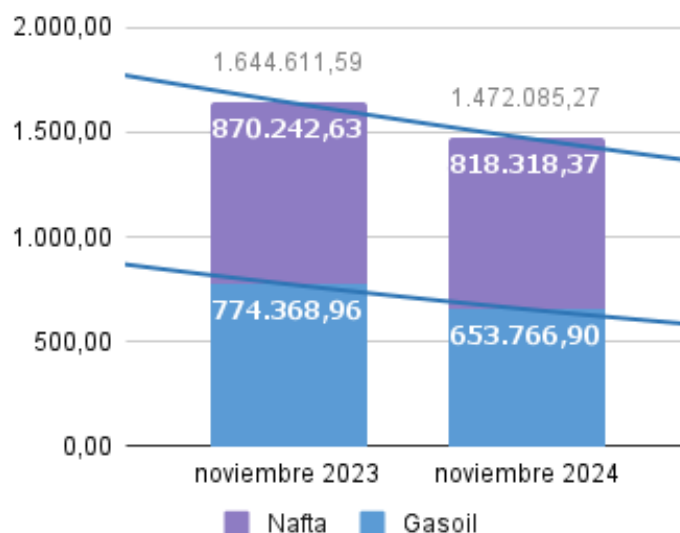

En el mes de noviembre 15 provincias y la Ciudad Autónoma de Buenos Aires vieron incrementado el consumo de combustibles respecto al mes de octubre 2024, siendo 11,38% el incremento más alto en Tierra del Fuego, y 0,45% el más bajo correspondiente a la provincia de La Rioja.

En Misiones, Corrientes, Formosa, Santiago del Estero, Salta, Catamarca, Chaco, Jujuy y Tucumán las ventas cayeron entre un 0,26 y un 6,44 por ciento, siendo Catamarca la más perjudicada.

Ventas por producto (m3)

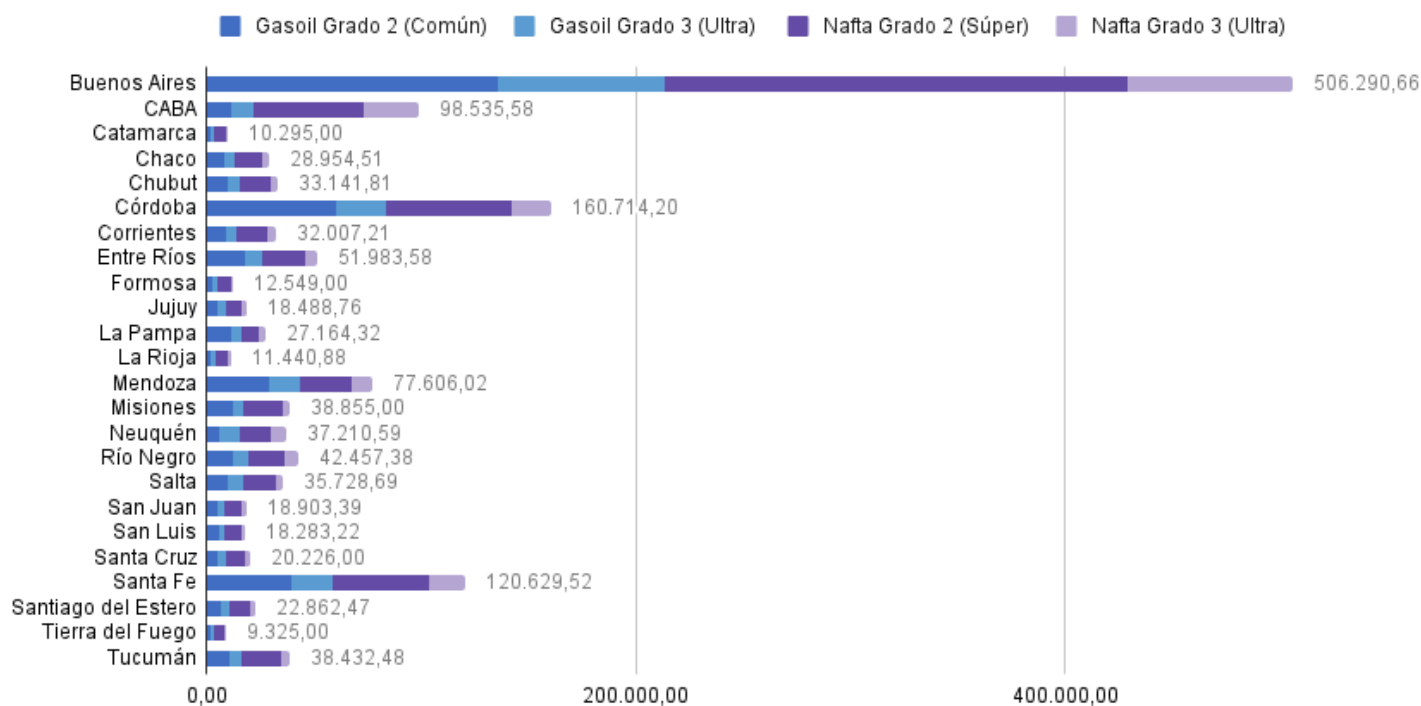

Ranking de provincias que más volumen vendieron en noviembre (metros cúbicos)

- | | | | |
|----|-----------------------------------|----|-------------------------------|
| 01 | Buenos Aires
506.290,66 | 03 | Santa Fe
120.629,52 |
| 02 | Córdoba
160.714,20 | 04 | CABA
98.535,58 |

VENTAS POR PROVINCIAS

(m3)

Surtidores.com.ar 

Producto	Gasoil Grado 2 (Común)	Gasoil Grado 3 (Ultra)	Total Gasoil	Nafta Grado 2 (Súper)	Nafta Grado 3 (Ultra)	Total Naftas	Total
Buenos Aires	135.951,50	77.453,89	213.405,39	215.449,33	77.435,94	292.885,27	506.290,66
CABA	11.747,77	10.409,20	22.156,97	50.868,12	25.510,49	76.378,61	98.535,58
Catamarca	1.786,00	2.049,01	3.835,01	4.915,99	1.544,00	6.459,99	10.295,00
Chaco	8.351,65	4.729,54	13.081,19	13.208,45	2.664,87	15.873,32	28.954,51
Chubut	9.642,89	5.843,61	15.486,50	14.100,28	3.555,03	17.655,31	33.141,81
Córdoba	60.016,10	23.930,75	83.946,85	58.565,38	18.201,97	76.767,35	160.714,20
Corrientes	8.766,13	5.277,13	14.043,26	14.447,03	3.516,92	17.963,95	32.007,21
Entre Ríos	18.136,95	8.176,53	26.313,48	20.024,58	5.645,52	25.670,10	51.983,58
Formosa	2.441,00	2.326,00	4.767,00	6.397,00	1.385,00	7.782,00	12.549,00
Jujuy	5.342,57	3.595,77	8.938,34	7.751,55	1.798,87	9.550,42	18.488,76
La Pampa	11.422,46	4.569,04	15.991,50	8.100,63	3.072,19	11.172,82	27.164,32
La Rioja	1.857,98	2.130,01	3.987,99	5.773,92	1.678,97	7.452,89	11.440,88
Mendoza	29.375,03	13.996,51	43.371,54	24.146,76	10.087,72	34.234,48	77.606,02
Misiones	11.994,00	4.938,00	16.932,00	18.813,00	3.110,00	21.923,00	38.855,00
Neuquén	5.738,22	9.946,61	15.684,83	14.668,54	6.857,22	21.525,76	37.210,59
Río Negro	12.164,83	7.556,60	19.721,43	16.756,13	5.979,82	22.735,95	42.457,38
Salta	10.023,10	7.181,82	17.204,92	14.829,01	3.694,76	18.523,77	35.728,69
San Juan	5.436,38	2.981,98	8.418,36	8.010,72	2.474,31	10.485,03	18.903,39
San Luis	5.787,78	2.692,58	8.480,36	7.693,23	2.109,63	9.802,86	18.283,22
Santa Cruz	4.858,00	4.320,00	9.178,00	9.163,00	1.885,00	11.048,00	20.226,00
Santa Fe	39.736,66	18.877,95	58.614,61	45.335,92	16.678,99	62.014,91	120.629,52
Santiago del Estero	6.724,55	4.008,47	10.733,02	9.821,72	2.307,73	12.129,45	22.862,47
Tierra del Fuego	2.021,00	1.215,00	3.236,00	4.838,00	1.251,00	6.089,00	9.325,00
Tucumán	10.493,32	5.745,03	16.238,35	18.708,77	3.485,36	22.194,13	38.432,48
Totales Generales	419.815,87	233.951,03	653.766,90	612.387,06	205.931,31	818.318,37	1.472.085,27

Sólo Shell demostró porcentaje positivo en comparación con el mismo mes del 2023, con un 4,54%.

Cuatro de las siete compañías crecieron respecto al mes de octubre de este año, destacando YPF con el 5,06%.

- 01 **YPF**
782.944
- 02 **SHELL**
369.602
- 03 **AXION**
174.725
- 04 **PUMA**
81.669

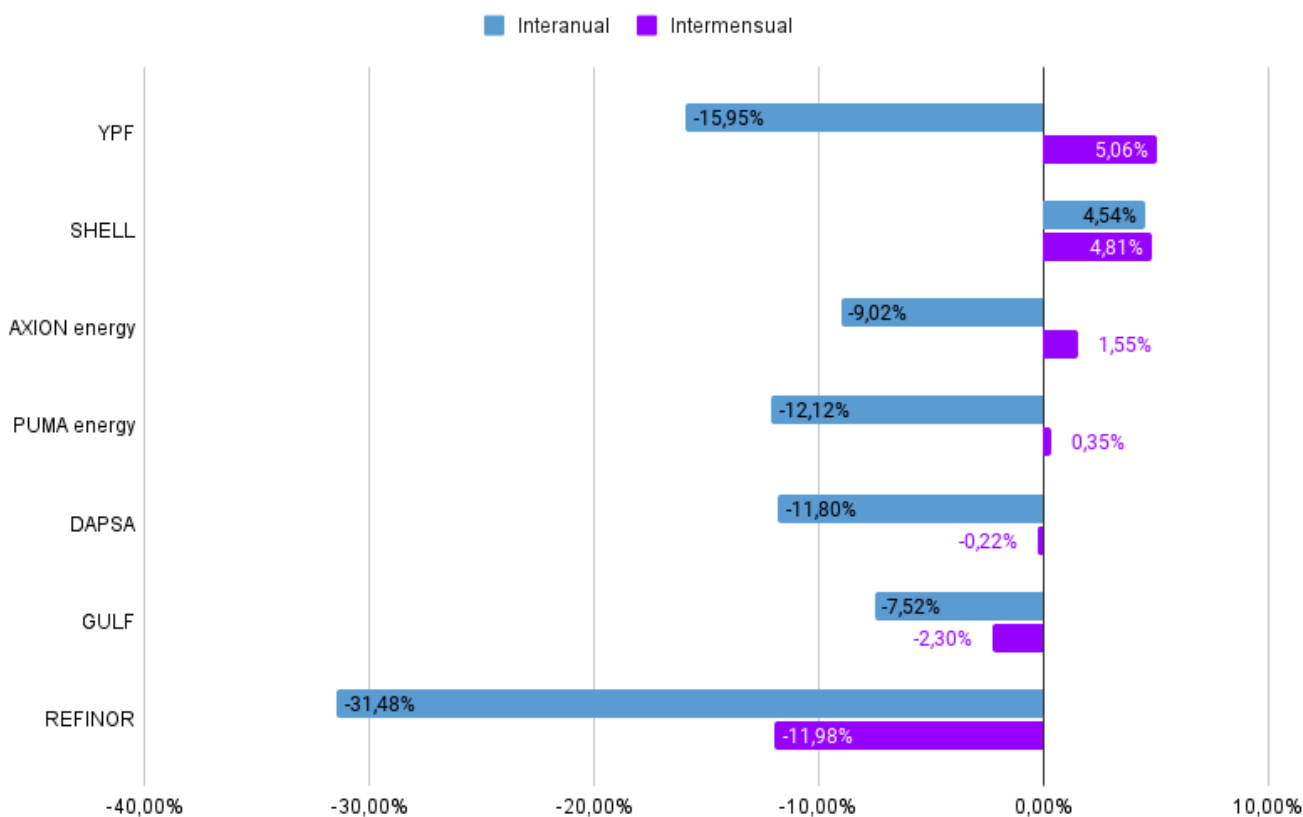
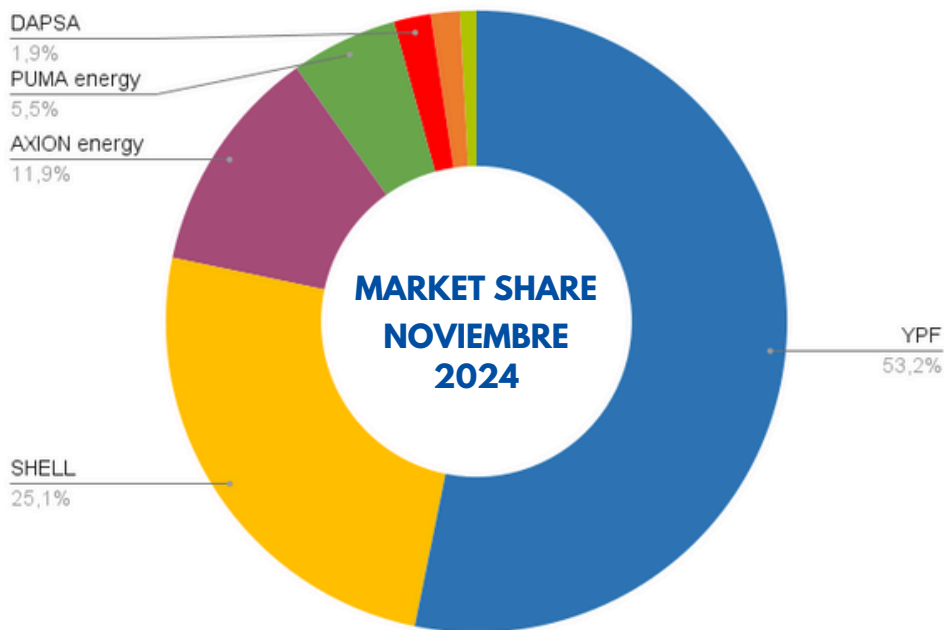

Empresa	Noviembre	Interanual	Intermensual
YPF	782.944	-15,95%	5,06%
SHELL	369.602	4,54%	4,81%
AXION energy	174.725	-9,02%	1,55%
PUMA energy	81.669	-12,12%	0,35%
DAPSA	28.263	-11,80%	-0,22%
GULF	22.246	-7,52%	-2,30%
REFINOR	12.636	-31,48%	-11,98%

VENTAS POR PRODUCTOS

Según datos dados a conocer por la Secretaría de Energía de la Nación, el último mes de noviembre se despacharon **1.472.085,27 metros cúbicos de naftas y gasoil**.

En referencia a sus desempeños por producto, la nafta Premium exhibió un **descenso del 13,02 por ciento** interanual y la **nafta súper un -3,33 por ciento**. Por su parte, las de **diésel de máxima calidad cayeron un 6,32 por ciento** y las de **gasoil Grado 2, -19,98 por ciento**, en comparación con noviembre del 2023.

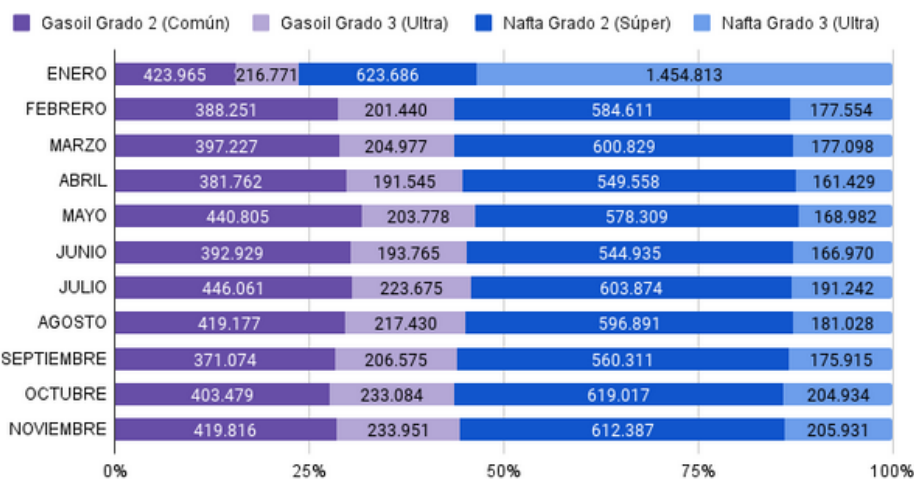

Proporción de venta por producto noviembre
Fuente: Secretaría de Energía | Gráfico: Surtidores.com.ar

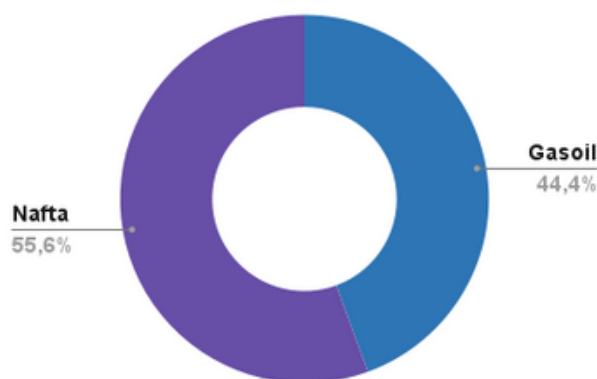

	Nov 2023	Nov 2024	VAR
Gasoil Grado 2 (Común)	524.637,40	419.815,87	-19,98%
Gasoil Grado 3 (Ultra)	249.731,56	233.951,03	-6,32%
Nafta Grado 2 (Súper)	633.489,43	612.387,06	-3,33%
Nafta Grado 3 (Ultra)	236.753,19	205.931,31	-13,02%